

## Änderungen Version 22.2.0

### Inhaltsverzeichnis

Neuerungen.....	2
Rechercheprojekte mit Leserechten freigeben.....	2
Suche im eigenen Bestand .....	3
Vereinfachter Rechtsstand für Patentfamilie.....	3
Neue IPC/CPC Revision.....	4
Verbesserungen.....	4
Behobene Fehler .....	7

## Neuerungen

### Rechercheprojekte mit Leserechten freigeben

Rechercheprojekte können jetzt auch mit Lese-Berechtigungen an andere Benutzer freigegeben werden.

Die Benutzer können somit Bewertungen und Patentstatus sehen, aber nicht verändern oder neu vergeben.

The screenshot shows a configuration window for a project titled "bike and battery". The window is divided into several sections:

- Project Info:** Title "bike and battery" and a "Description" field.
- Base:** Radio buttons for "Extended family", "Strict families", "Applications" (selected), and "Documents".
- Preferred document:** Radio buttons for "First publication" and "Granted" (selected).
- Grant preference:** Radio buttons for "Legalstatus > Country" (selected) and "Country > Legalstatus".
- Highlighting scheme:** A dropdown menu set to "e-bike" with a trash icon.
- Status:** Radio buttons for "Individual" and "Apply for all users" (selected).
- Users:** A table with columns for "Username", "Email", and "ReadOnly". The "MMustermann" user is selected, and the "ReadOnly" checkbox is checked.

<input type="checkbox"/>	Username	Email	ReadOnly
<input type="checkbox"/>	ip7support	ip7-support@ip7.tech	<input type="checkbox"/>
<input type="checkbox"/>	jDoe	JohnDoe@ip7.tech	<input type="checkbox"/>
<input type="checkbox"/>	Luke.Skywalker	Luke.Skywalker@ip7.tech	<input type="checkbox"/>
<input checked="" type="checkbox"/>	MMustermann	MaxMuster@ip7.tech	<input checked="" type="checkbox"/>
<input type="checkbox"/>	nothen	c.nothen@ip7.tech	<input type="checkbox"/>
<input type="checkbox"/>	nothenTest	c.nothen.3@ip7.tech	<input type="checkbox"/>
<input type="checkbox"/>	rPaulson	c.nothen.2@ip7.tech	<input type="checkbox"/>
<input type="checkbox"/>	SystemSwoboda	m.swoboda@ip7.tech	<input type="checkbox"/>
<input type="checkbox"/>	TestGrautwaschl	TestAccount@ip7.tech	<input type="checkbox"/>

### Suche im eigenen Bestand

In der Suche gibt es jetzt die Option den eigenen Bestand zu durchsuchen.

Es wird somit nicht mehr die vollständige Patentdatenbank durchsucht, sondern die

Personal Folders, Projektordner des aktuellen Projekts und alle Netzwerkordner worauf der Benutzer mind. Leserechte hat.

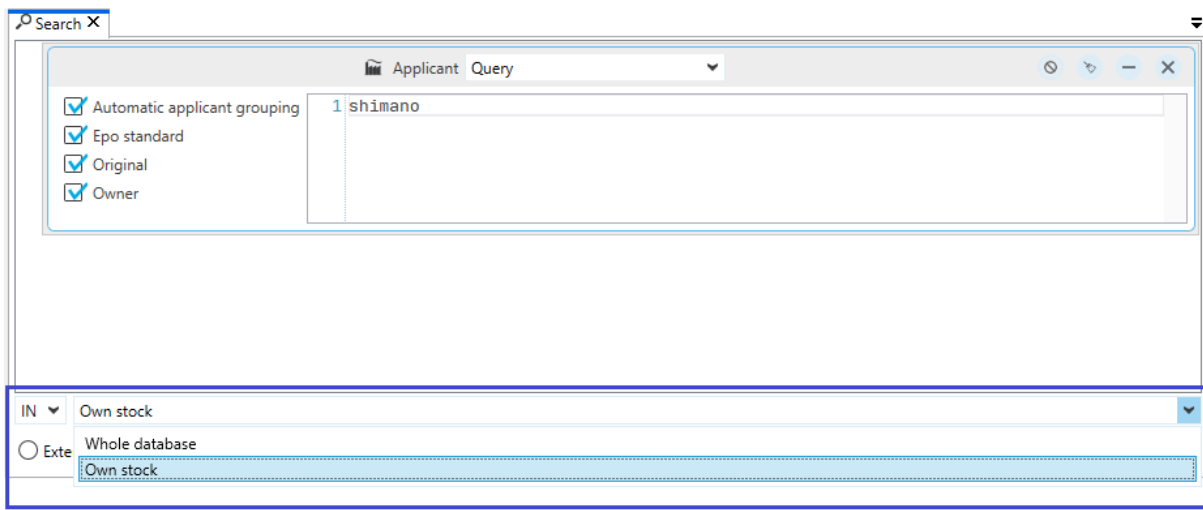

### Vereinfachter Rechtsstand für Patentfamilie

In der Ergebnisliste und Detailansicht wird jetzt der vereinfachte Rechtsstand, übergreifend für die gesamte strikte und erweiterte Familie, angezeigt.

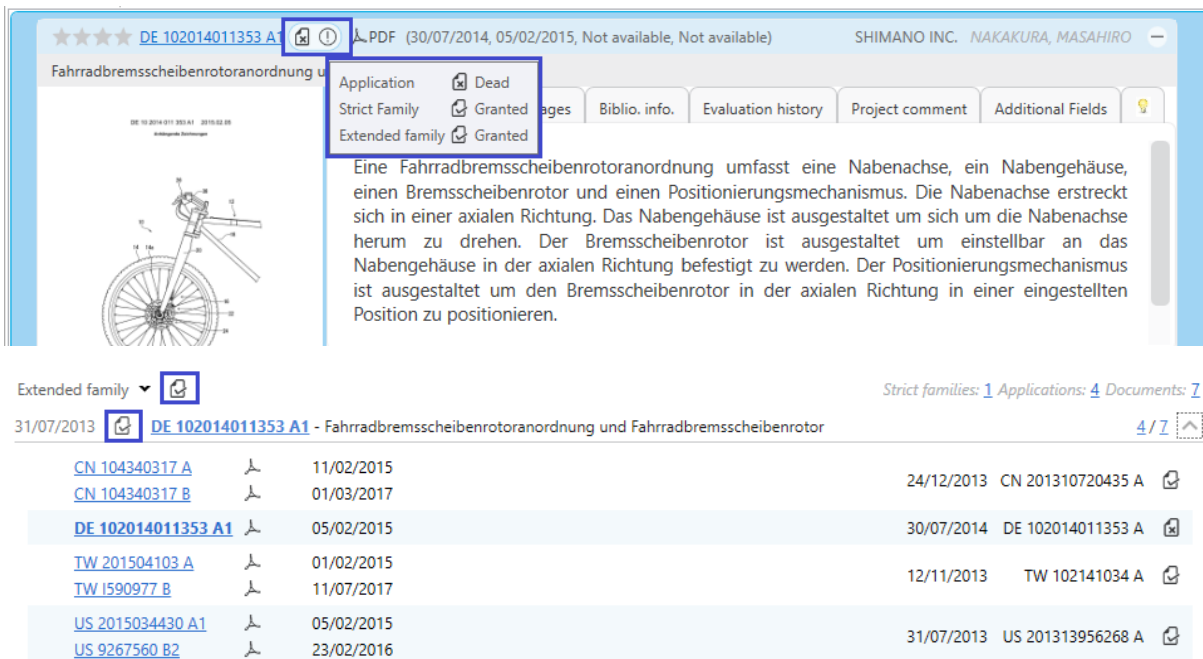

Es wird ein Hinweis - „!“ in der Ergebnisliste angezeigt, wenn sich der vereinfachte Rechtsstand der aktuellen Anmeldung mit dem vereinfachten Rechtsstand der Familie unterscheidet.

## Neue IPC/CPC Revision

Wir haben die aktuellsten IPC/CPC Revisionen eingespielt.

IPC:

<https://depatisnet.dpma.de/ipc/concordancex.do>

CPC:

<https://www.cooperativepatentclassification.org/CPCRevisions/NoticeOfChanges>

Außerdem eine Funktion damit in Zukunft kein Software-Update mehr notwendig ist um die IPC/CPC zu aktualisieren.

## Verbesserungen

- Ergebnisliste
  - Wenn mehrere Bewertungsfelder in einer Aufgabe definiert werden, können diese automatisch als aufgeklappt dargestellt werden (Einstellungen). Wird diese Option nicht ausgewählt, bleibt die bisherige Anzeige aktiv. Dann wird nur das erste Bewertungsfeld angezeigt und die restlichen Bewertungsfelder erst, wenn das erste Bewertungsfeld bearbeitet wird.

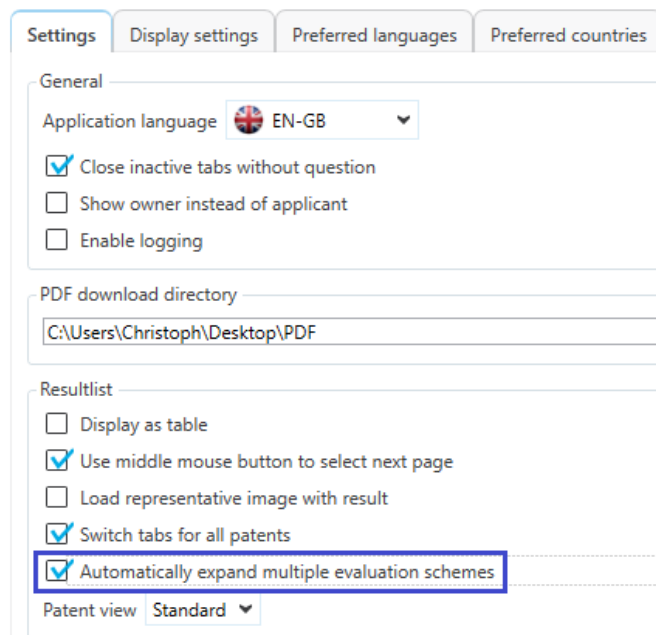

- Detailansicht
  - Die Buttons: Rechtsstand und PDF wurden entsprechend der Ergebnisliste angepasst.

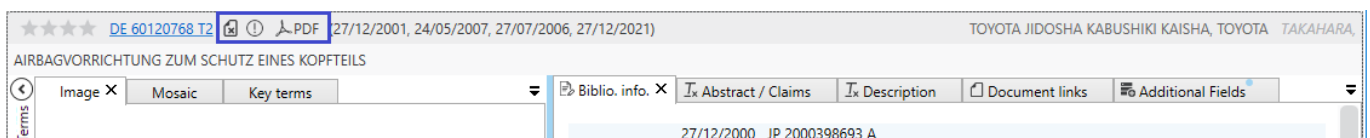

- Es wird nicht mehr das Datum 01.01.1400 als Platzhalter für leere Datumsfelder angezeigt, stattdessen: „Not available“.  
Trotzdem wird dieses Datum per default gesetzt, wenn z.B. kein Publikationsdatum vorhanden ist. Dies trifft in der Regel nur bei sehr alten Patentdokumenten zu.

- Um die Ladezeiten bei großen Patentfamilien zu reduzieren, wird bei über 100 Dokumenten pro Familie der Familienbaum automatisch zugeklappt.
- Folgende neue Funktionen wurden für den Familienbaum hinzugefügt:

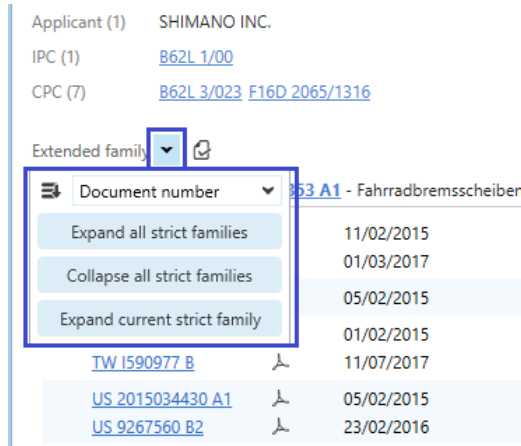

- Die Sortierung der Familien bzw. deren Familienmitgliedern kann jetzt geändert werden.

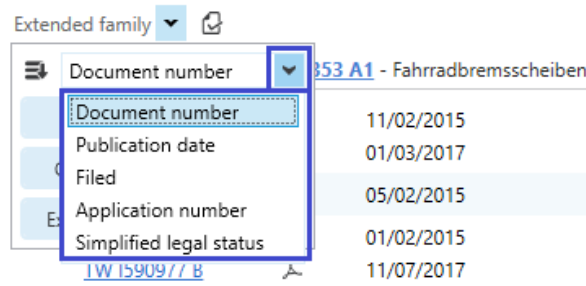

- Alle strikten Familien können auf einmal auf- und zugeklappt werden.

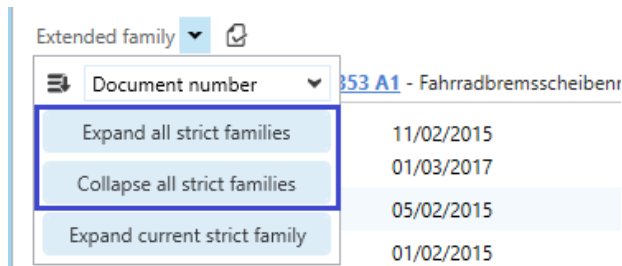

- Die aktuelle strikte Familie kann aufgeklappt werden. Bei einer erweiterten Familie, welche sehr viele strikte Familien beinhaltet, kann dadurch schneller die aktuelle strikte Familie gefunden werden.

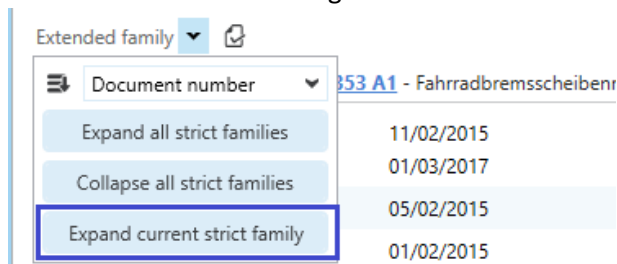

- Die Anzahl der strikten Familienmitglieder wird jetzt angezeigt:

Extended family		Strict families: 9	Applications: 52	Documents: 108
01/08/2014	DE 102015111977 A1 - Elektrisches Zweirad	2 / 4	✓	
01/08/2014	DE 102015111981 A1 - Elektrisches Zweirad	2 / 4	✓	
01/08/2014	DE 102015111984 A1 - Elektrisches Zweirad	2 / 4	✓	
01/08/2014	DE 102015111975 A1 - Elektrisches Zweirad	2 / 4	✓	
01/08/2014	DE 102015111978 A1 - Elektrisches Zweirad	2 / 4	✓	
01/08/2014	DE 102015111976 A1 - Elektrisches Zweirad	2 / 4	✓	
01/08/2014	DE 102015111983 A1 - Elektrisches Zweirad	2 / 4	✓	
01/08/2014	US 10336393 B2 - Electric bicycle	36 / 76	✓	
01/08/2014	DE 102015111980 A1 - Elektrisches Zweirad	2 / 4	✓	

Applications / Documents

- Wenn ein anderes Familienmitglied ausgewählt wird:
  - bleiben die bereits geöffneten strikten Familien im Familienbaum weiterhin geöffnet.
  - wird der gesamte Familienbaum nicht mehr komplett neu geladen. Hiermit werden Ladezeiten bei sehr großen Patentfamilien deutlich reduziert.
- Wenn zum nächsten Patent in der Ergebnisliste gewechselt wird, wird automatisch in den Volltext und Mosaik Fenstern/Tabs nach ganz oben gescrollt.

- Die Historie für die Ordnerzuordnung speichert jetzt die zuletzt ausgewählte Basis.

View	Representative	Assigned from	Assigned at	Deassigned from	Deassigned at
frame/01 Aluminium frame	US 2016031524 A1	rPaulson	31/01/2022 14:51:20		
frame/02 Carbon frame	US 9701356 B2	nothen	22/11/2021 17:57:59	rPaulson	31/01/2022 14:51:15
Bicycle Company/Bike/frame/01 Aluminium frame	US 2016031524 A1	nothen	07/10/2021 15:43:56	nothen	26/10/2021 12:19:28
Bicycle Company/Bike/brake/disc brake	CN 105314038 A	rPaulson	13/09/2021 10:12:30	rPaulson	13/09/2021 10:12:30

- Im Word-Export ist jetzt die Sprache unabhängig von der eingestellten Sprache des Tools wählbar. (gleiche Funktion wie im Excel-Export)

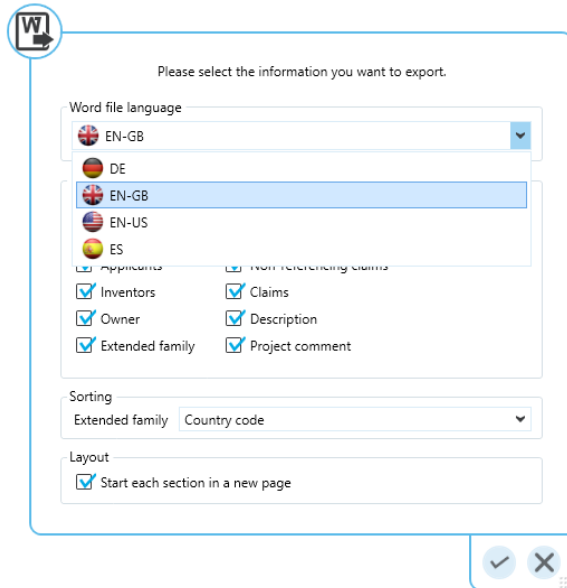

- Allgemeine Verbesserungen in der F-Term Suche. Die Syntax der F-Term Suche wird überprüft und Fehler damit leichter erkannt.

## Behobene Fehler

- Nachdem ein gespeichertes Layout für die Detailansicht geladen wurde, waren die falschen Tabs ausgewählt.
- Im Highlighting hat sich die ausgewählte Formatierung (Farbe) einer Gruppe nicht aktualisiert, wenn zuvor die Formatierung (Farbe) einer Gruppe bearbeitet wurde.
- Im Word-Export wurde in manchen Fällen das Highlighting nicht exportiert.
- Bei der Freigabe von Highlighting Schemata oder manueller Anmeldegruppen an andere Benutzer, werden jetzt die bereits deaktivierten Benutzer nicht mehr angezeigt.
- EP Patente ohne Volltexte und mit Priorität auf WO, zeigen jetzt die Volltexte des WO an. (Euro-PCT)