

Änderungen Version 19.6.0

Inhaltsverzeichnis

Neuerungen.....	2
Ansprüche/Bilder in der Ergebnisliste.....	2
Highlighting	3
Suche nach „Sterbe“-Datum	5
Zitierungsbaum.....	6
Word-Export.....	8
Filter.....	9
Verbesserungen.....	10
Behobene Fehler	12

Neuerungen

Die Neuerungen bezüglich der Website stehen ab dem 25.06.2019 zur Verfügung.

Ansprüche/Bilder in der Ergebnisliste

In der Ergebnisliste können jetzt die unabhängigen Ansprüche bzw. der erste Anspruch angezeigt werden.

Außerdem können die Bilder der Patente in der Ergebnisliste angezeigt werden.

In den Einstellungen können die gewünschten Spalten ausgewählt werden:

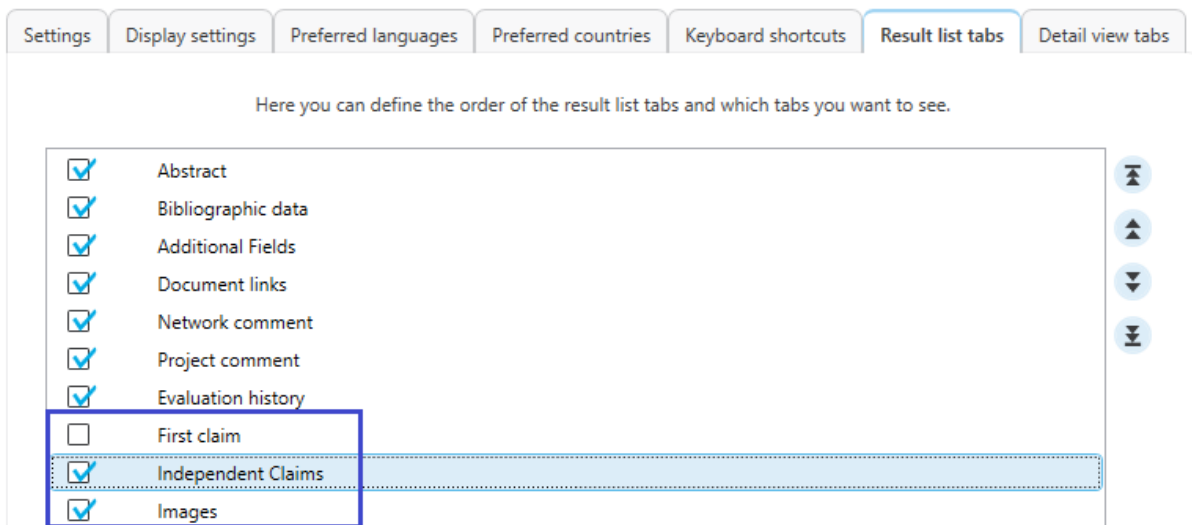

Unabhängige Ansprüche in der Ergebnisliste:

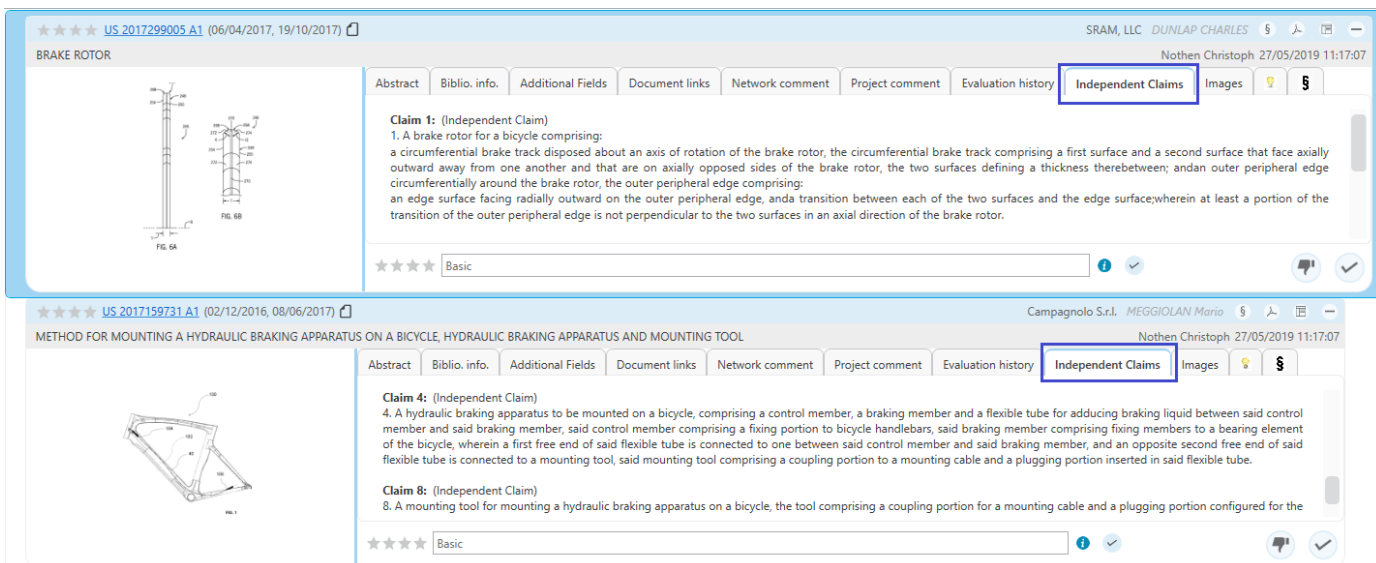

Bilder in der Ergebnisliste:

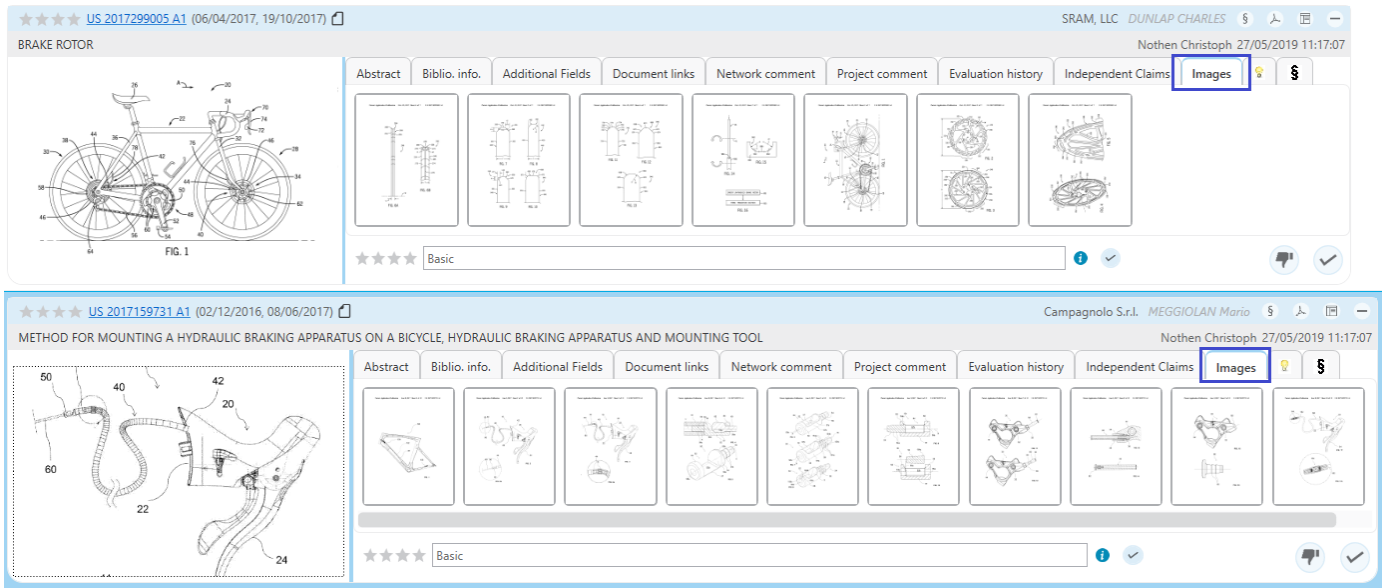

Die Bilder in der Ergebnisliste können angepasst werden:

Shift + Mausrad -> Bild drehen

Strg + Mausrad -> Bild Zoom

Highlighting

Sie können jetzt Ihre gespeicherten Highlighting-Schemata für ausgewählte Benutzer oder für alle Benutzer in Ihrem Netzwerk freigeben.

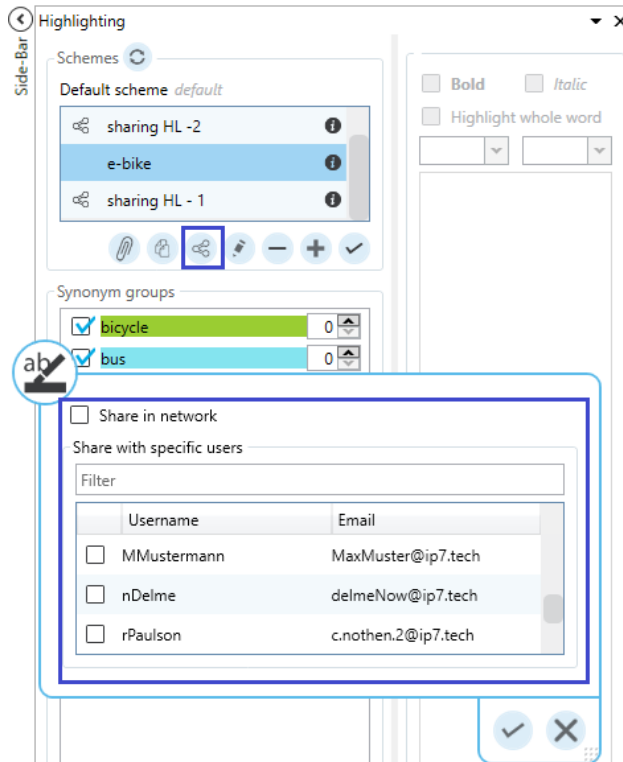

Freigegebene Highlighting Schemata können abonniert und somit verwendet werden.

Manual applicant groups

Here you can see applicant groups which have been shared by other users in the network. Use the checkbox to subscribe to a applicant group. You can then use the subscribed applicant groups in your searches and graphical analyses.

Filter	Name	Creator	E-Mail
<input checked="" type="checkbox"/>	Apple	nothen	c.nothen@ip7.tech
<input type="checkbox"/>	BAUMUELLER	nothen	c.nothen@ip7.tech

Highlighting schemes

Here you can see highlighting schemes, which have been shared by other users in the network. Use the checkbox to subscribe to a highlighting scheme. You can then use the subscribed highlighting schemes.

Filter	Name	Creator	E-Mail
<input checked="" type="checkbox"/>	sharing HL - 1	nothen	c.nothen@ip7.tech
<input type="checkbox"/>	sharing HL - 2	nothen	c.nothen@ip7.tech

Zusätzlich dazu können jetzt Highlighting Schemata an Projekte/Monitoring Tasks/Ad Hoc Tasks angehängt werden. Jeder Benutzer, welcher das Projekt bzw. die Aufgabe öffnet, wird automatisch das entsprechende Highlighting sehen. Auch in der Web Anwendung wird das entsprechende Highlighting angezeigt.

Highlighting-Gruppen können jetzt mit Drag and Drop in andere Schemata verschoben werden. Mit gedrückter Strg-Taste und Drag and Drop können die Synonym-Gruppen auch in andere Schemata kopiert werden.

In der Webanwendung kann das Highlighting ebenfalls angezeigt werden:

Suche nach „Sterbe“-Datum

Eine neue Option in der Datumssuche steht Ihnen jetzt zur Verfügung.

Suchen Sie mit der Option „Lapsed“ nach allen Patenten, welche zu einer bestimmten Zeit ablaufen.

Zitierungsbaum

Lassen Sie sich die Zitierungen eines ausgewählten Patents mithilfe des Zitierungsbaum grafisch anzeigen.

Sie haben die freie Wahl ob Sie nur die Zitierungen der angezeigten Anmeldung oder der ganzen strikten bzw. erweiterten Patentfamilie sehen möchten.

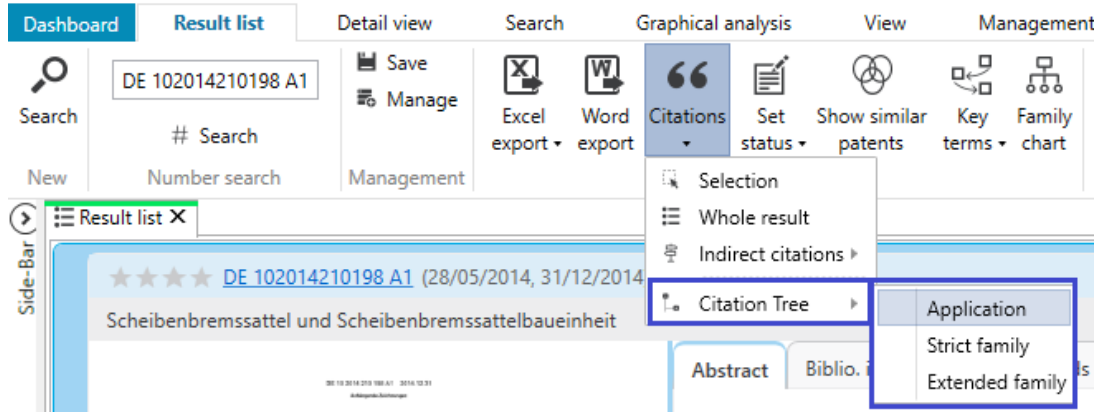

Die Darstellung und Anzeigeeoptionen sind werden in ähnlicher Form dem Familiendiagramm dargestellt.

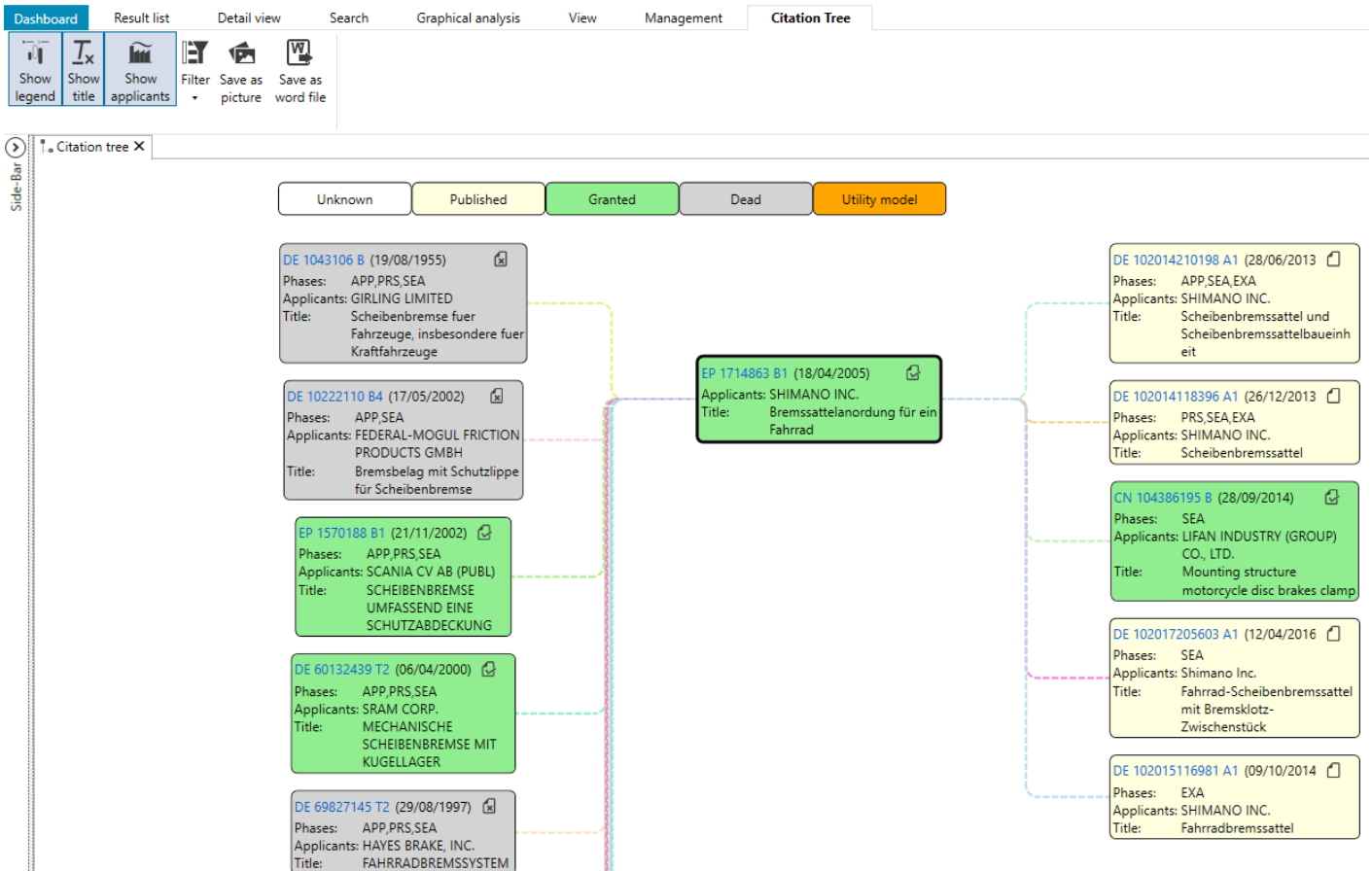

Zusätzlich kann der Zitierungsbaum nach hilfreichen Informationen gefiltert werden:

- Status
 - None
 - Not relevant
 - Finished
- Phases
 - Filed for appear by applicant / proprietor / patentee (0)
 - Revealed during the opposition phase (0)
 - Filed for opposition by any third party (0)
 - Chapter 2 (0)
 - Search report (16)
 - Third party observation (0)
 - Supplementary search report (0)
 - Revealed during the examination phase (citing doc is kind doc A) (3)
 - International search report (0)
 - Pre-grant / Pre-search (12)
 - Cited by the applicant (9)
 - Other (0)

Außerdem können Sie im Zitierungsbaum wieder einen Zitierungsbaum für ein gewünschtes Patent öffnen:

- EP 2444309 B1 (20/10/2010)
- Phase
- Appli
- Title: Fahrradscheibenbremse

A context menu is open over the entry, showing two options:

- Show citation tree
- Show detail view

Hierbei wird die Anfangs gewählte Einstellung berücksichtigt (Anmeldung, strikte/erweiterte Familie)

Word-Export

Für den Word-Export stehen jetzt weitere Optionen zur Verfügung:

- Owner/Besitzer
- Erster Anspruch
- Unabhängige Ansprüche
- Kommentare (Projektkommentar und Netzwerkkommentar)

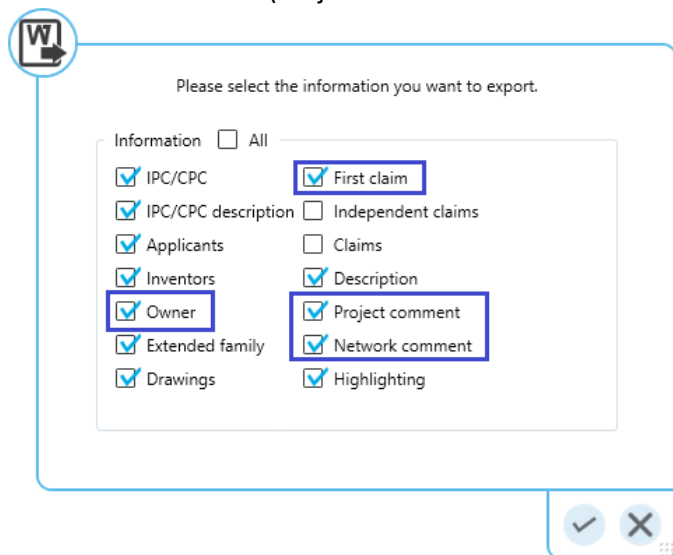

Please select the information you want to export.

Information All

<input checked="" type="checkbox"/> IPC/CPC	<input checked="" type="checkbox"/> First claim
<input checked="" type="checkbox"/> IPC/CPC description	<input type="checkbox"/> Independent claims
<input checked="" type="checkbox"/> Applicants	<input type="checkbox"/> Claims
<input checked="" type="checkbox"/> Inventors	<input checked="" type="checkbox"/> Description
<input checked="" type="checkbox"/> Owner	<input checked="" type="checkbox"/> Project comment
<input checked="" type="checkbox"/> Extended family	<input checked="" type="checkbox"/> Network comment
<input checked="" type="checkbox"/> Drawings	<input checked="" type="checkbox"/> Highlighting

Filter

In der Webanwendung kann jetzt der Filter (ähnlich wie im Windows-Client) verwendet werden.

Category	Item	Count	Percentage
Project	<input type="checkbox"/>		
	Order by: Count		
Evaluation	<input type="checkbox"/>		
	Order by: Count		
Entries without evaluation	<input type="checkbox"/>	2 / 17	11 %
	current importance	15 / 17	88 %
★	<input type="checkbox"/>	6 / 17	35 %
	<input type="checkbox"/>	6 / 17	35 %
	<input checked="" type="checkbox"/>	2 / 17	11 %
	<input checked="" type="checkbox"/>	1 / 17	5 %
Legal status	<input type="checkbox"/>	9 / 17	52 %
	<input checked="" type="checkbox"/>	5 / 17	29 %
	<input checked="" type="checkbox"/>	3 / 17	17 %
	<input type="checkbox"/>	0 / 17	0 %
Countries	<input type="checkbox"/>	7 / 17	41 %
	<input type="checkbox"/>	5 / 17	29 %
	<input type="checkbox"/>	4 / 17	23 %
	<input type="checkbox"/>	1 / 17	5 %
	Apply		

© 2019 - IP7 Technologies

Verbesserungen

- Damit die Software noch etwas übersichtlicher wird, wurde der Status Button ungelesen („None“) entfernt.

Bisher:

Jetzt:

Das bedeutet, wenn kein Status ausgewählt ist dann ist das Patent ungelesen.

Um einen gesetzten Status wieder auf ungelesen zurück zu setzen, klicken Sie einfach erneut auf den gesetzten Status.

- Es ist jetzt möglich für Monitoring Tasks festzulegen, ob Bewertungen vergeben werden müssen, um ein Patent auf „erledigt“ zu setzen.

Somit ist es nicht mehr möglich ein Patent einfach ohne Bewertung auf „erledigt“ zu setzen:

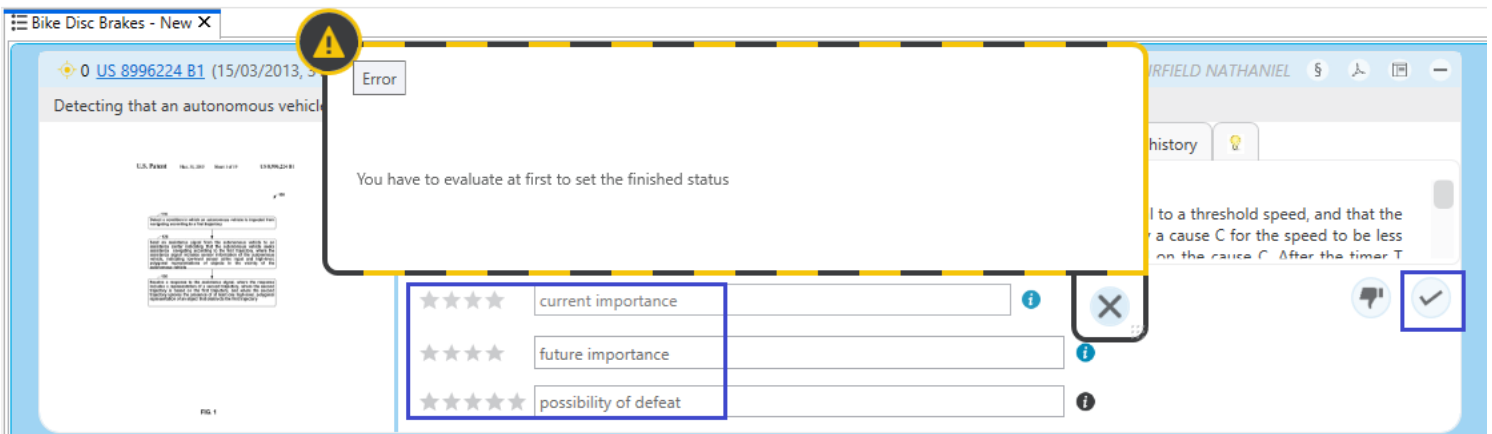

Auf unserer Website können die Admin-Benutzer die entsprechende Einstellung in den Monitoring Tasks vornehmen:

Force evaluation to set finished status Yes No

- Es steht jetzt eine Filter-Möglichkeit für die Suche nach zusätzlichen Feldern zur Verfügung. Die vordefinierten Einträge können somit eingeschränkt werden.

Additional Fields

Project

04/06 04/08

- Auf unserer Website können die Benutzer jetzt wie im Windows-Client Einstellungen vornehmen:

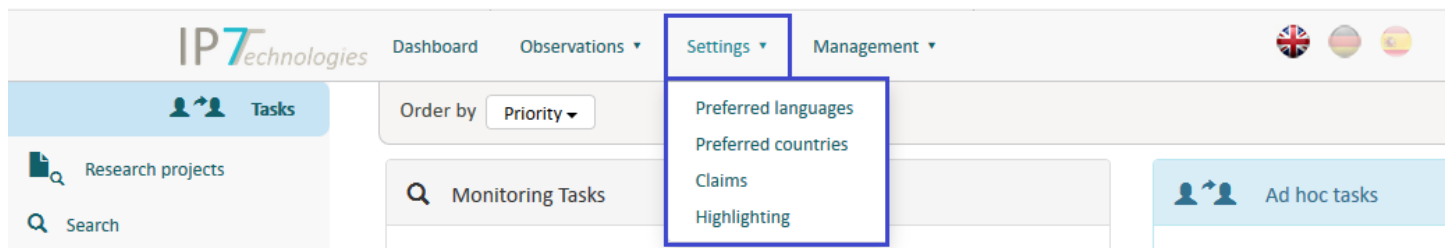

Behobene Fehler

- Die Formatierung von australischen Ansprüchen wurde aufgrund von Mängeln in der Qualität der „Claim-Tags“ vorübergehend deaktiviert
- Im Familiendiagramm wurden in bestimmten Fällen Informationen abgeschnitten (z.B. Titel oder Anmeldername)
- In manchen Fällen wurde eine Fehlermeldung angezeigt, wenn man versucht hat die Ordnerdetails innerhalb der „Personal Folders“ zu öffnen

Behobene Fehler aus älteren Versionen:

- Fehlende Aktualisierung der Detailansicht, wenn die verknüpfte Ergebnisliste geändert wurde
- Fehlende Anspruchsnummern im Excel-Export